



B

Aukra (fastland)
Molde
Nesset



Fellesdistribusjon

Kunst i søppel

Foto: "Flaskebunn" av Jonas Hallberg Eggen, Molde Kameraklubb
Se flere bilder fra Molde Kameraklubb inne i kalenderen



ABC I KILDESORTERING

BIOAVFALL	PLASTEMBALLASJE	PAPIR	RESTAVFALL
<p>Hentes hver uke</p> <ul style="list-style-type: none">• Frukt og grønnsaker• Brød og kaker• Eggeskall• Matrester• Ris og pasta• Bein (ikke knoker)• Fisk og skalldyr• Kjøtt• Kaffegrut• Teposer og teblader• Gjenstander av kork• Tørkepapir/servietter• Nøtteskall• Potteplanter (uten potte)	<p>Hentes hver 4. uke</p> <ul style="list-style-type: none">• Plastflasker (skru av korken og legg den ved)• Plastbegre• Plastposer• Plastfilm og -folie• Isopor• Tomme vindus-spylerkanner• Kaffeposer• Potetgullposer• CD-cover• Tomme sjampoflasker	<p>Hentes hver 4. uke</p> <ul style="list-style-type: none">• Aviser• Ukeblader• Tidsskrifter• Postreklame• Gråpapir• Konvolutter• Bølgepapp• Kartong (pizzaesker o.l.)• Drikkekartonger	<p>Hentes hver 2. uke</p> <ul style="list-style-type: none">• Tilgriset emballasje som ikke lett lar seg rengjøre.• Sammensatte produkt• Skitne tekstiler• Bomull• Gummi og gips• Keramikk og porselen• Aske (kald)• Støvsugerposer• Lær• Pensler, tusjer og penner.• Plexiglass• Papirbleier• Ekskrementer fra dyr

NB! Bruk handleposer rundt avfall som er tilgriset, så holder du dunken ren.

Ikke bioavfall

- Emballasje
- Plast
- Metall
- Glass
- Keramikk
- Aske
- Sneiper
- Ekskrementer fra dyr
- Bleier

NB! Plastemballasjen legges løst i sekken.

Ikke plastavfall

- Skitten plastemballasje
- Plast som ikke er plast-emballasje, for eksempel
 - Hagemøbler
 - Leker
 - Kulepenner
 - Engangsbestikk
 - Plastemballasje som har inneholdt farlig avfall
- Bleier

NB! Større mengder papp leveres gratis til miljøstasjonen.

Ikke papiravfall

- Papir som er tilgriset med matrester
- Plastfolie
- Sølvpapir
- Blåpapir
- Vått papir
- Glanset gavepapir

NB! Bruk handleposer rundt avfall som er tilgriset, så holder du dunken ren.

Ikke restavfall

- Matrester
- Ren plastemballasje
- Papir, papp og kartong
- Drikkekartong
- Rene tekstiler
- Farlig avfall
- Metall
- Glass
- Lyspærer, sparepærer og lysstoffrør

DETTE LEVERER DU SELV TIL RETURPUNKTENE

Glass og metall emballasje

- Hermetikkbokser
- Syltetøyglass o.l.
- Vinflasker o.l.

Tekstiler

- Rene og hele klær
- Gardiner
- Sengetøy
- Vesker og sko

Farlig avfall

- Maling, lim og lakk
- Olje
- Løsemiddel
- Lysrør, sparepærer og lyspærer



"Sliten tjener" av Bjarne Nygård, Molde Kameraklubb

JANUAR 2010

UKE	MANDAG	TIRSDAG	ONSDAG	TORSDAG	FREDAG	LØRDAG	SØNDAG
53 REST- OG BIOAVFALL	28	29	30	31	Nyttårsdag 1 Ny hentedag 2. januar	2	3
1 PLAST- OG BIOAVFALL	4	5	6	7	8	9	10
2 REST- OG BIOAVFALL	11	12	13	14	15	16	17
3 PAPIR- OG BIOAVFALL	18	19	20	21	22	23	24
4 REST- OG BIOAVFALL	25	26	27	28	29	30	31

HVOR BLIR DET AV?

Hva skjer med matavfallet som blir hentet av RIR i trilledunken hjemme?

Matavfallet sendes til et biogassanlegg hvor det utvinnes metangass til drivstoff for busser og andre kjøretøy, mens resten omdannes til kompostjord.

Har du spørsmål om henting av avfall eller kildesortering?

Kontakt RIR på tlf: 71 21 34 50

E-post: rir@rir.no eller send

SMS: RIR [melding] til 2242



"Boks" av Jonas Hallberg Eggen, Molde Kameraklubb

FEBRUAR 2010

UKE	MANDAG	TIRSDAG	ONSDAG	TORSDAG	FREDAG	LØRDAG	SØNDAG
5 PLAST- OG BIOAVFALL	1	2	3	4	5	Samisk nasjonaldag 6	Morsdag 7
6 REST- OG BIOAVFALL	8	9	10	11	12	13	Valentins- dag 14 Fastelaven
7 PAPIR- OG BIOAVFALL	15	16	17	18	19	20	21
8 REST- OG BIOAVFALL	22	23	24	25	26	27	28

HVOR BLIR DET AV?

Hva skjer med papiret som hentes av RIR i trilledunken hjemme?

Avispapir og andre trykksaker vaskes rent for trykksverte og blir til nytt avispapir.

Har du spørsmål om henting av avfall eller kildesortering?

Kontakt RIR på tlf: 71 21 34 50

E-post: rir@rir.no eller send

SMS: RIR [melding] til 2242



"Brevsprekk" av Svein Kvakland, Molde Kameraklubb

MARS 2010

UKE	MANDAG	TIRSDAG	ONSDAG	TORSDAG	FREDAG	LØRDAG	SØNDAG
9 PLAST- OG BIOAVFALL	1	2	3	4	5	6	7
	* Uke 9 - Innsamling av farlig avfall: Molde og Eide						
10 REST- OG BIOAVFALL	8	9	10	11	12	13	14
	* Uke 10 - Innsamling av farlig avfall: Midsund, Aukra og Fræna						
11 PAPIR- OG BIOAVFALL	15	16	17	18	19	20	Vårjevndøgn 21
	* Uke 11 - Innsamling av farlig avfall: Nettet og Gjemnes						
12 REST- OG BIOAVFALL	22	23	24	25	26	27	Palmesøndag 28 Sommertid
13 PLAST- OG BIOAVFALL	29	30	31	1	2	3	4
	Ny hentedag istedenfor 1. april	Ny hentedag istedenfor 2. april					

* Uke 9, 10 og 11
- Innsamling av farlig avfall.
Stoppesteder blir annonsert.

Har du spørsmål om henting
av avfall eller kildesortering?

Kontakt RIR på tlf: 71 21 34 50
E-post: rir@rir.no eller send
SMS: RIR [melding] til 2242

HVOR BLIR DET AV?

Hva skjer med papp
som vi leverer på
miljøstasjonene eller i
trilledunken for papir?

Bølgepapp sorteres
ut og sendes til
pappfabrikk for å bli
ny papp.



"Aluminiumsfolie" av Jonas Hallberg Eggen, Molde Kameraklubb

APRIL 2010

UKE	MANDAG	TIRSDAG	ONSDAG	TORSDAG	FREDAG	LØRDAG	SØNDAG
13 PLAST- OG BIOAVFALL	29	30	31	Skjærtorsdag 1 Ny hentedag 29. mars	Langfredag 2 Ny hentedag 30. mars	Påskeaften 3	Påskedag 4
14 REST- OG BIOAVFALL	2. påskedag 5 Ny hentedag 7. april	6	7	8	9	10	11
15 PAPIR OG BIOAVFALL	12	13	Sommer- dagen 14	15	16	17	18
16 REST- OG BIOAVFALL	19	20	21	22	23	24	25
17 PLAST- OG BIOAVFALL	26	27	28	29	30	1	2

HVOR BLIR DET AV?

Hva skjer med drikkekartongene som vi legger i kubber i trille-dunken for papir?

Alle kartongkubber er med i kartonglotteriet der det er trekning fire ganger i året. På landsplan er det en premie på 100.000 kroner og 30 premier på 10.000 kroner ved hver trekning. Drikkekartongene sendes så til kartongfabrikker i Sverige der det lages ny kartongemballasje som kommer tilbake til Norge som blant annet pizzaesker.

Har du spørsmål om henting av avfall eller kildesortering?

Kontakt RIR på tlf: 71 21 34 50

E-post: rir@rir.no eller send

SMS: RIR [melding] til 2242

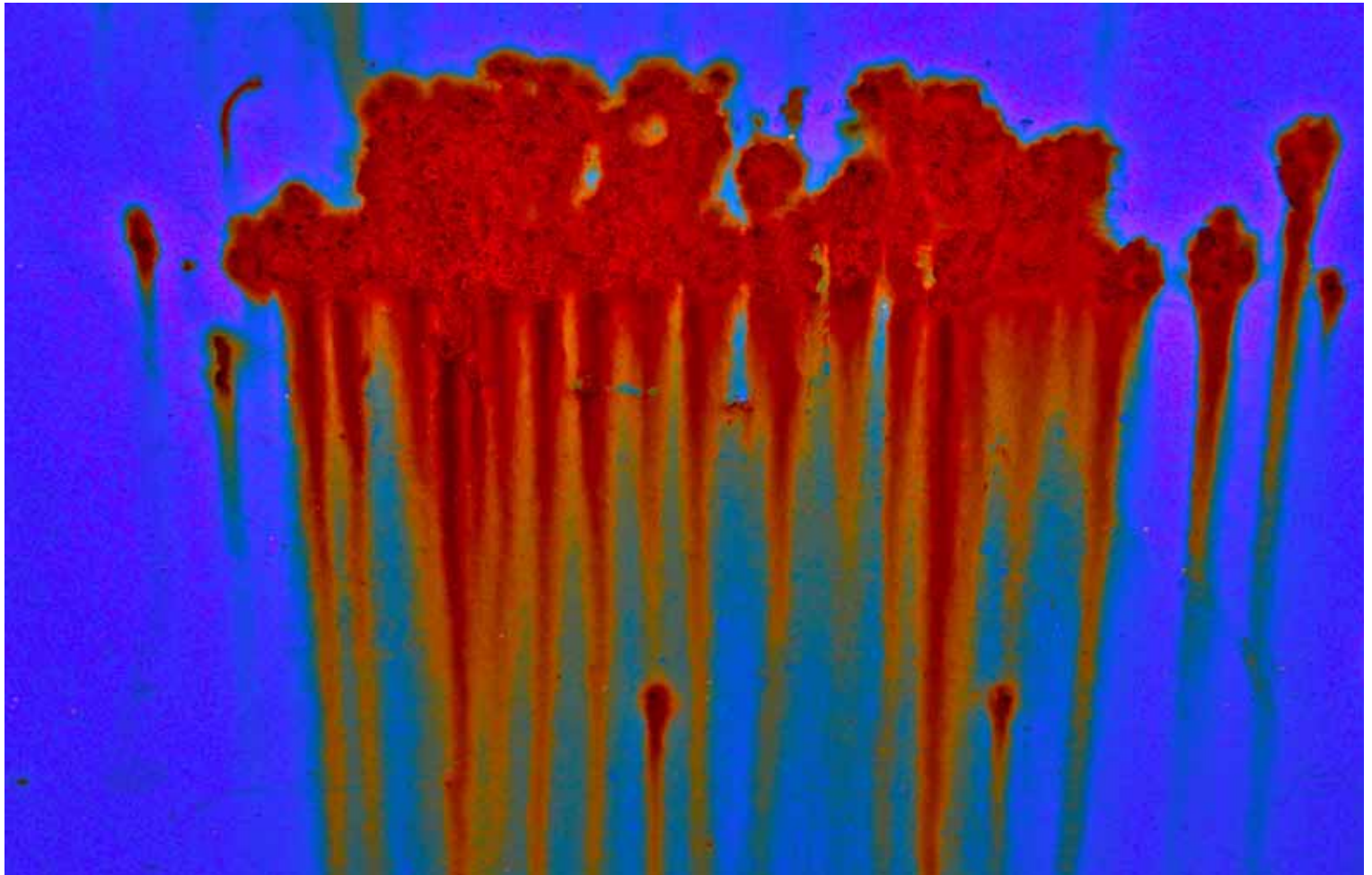

"Rustblå" av Marit Sprosheim, Molde Kameraklubb

MAI 2010

UKE	MANDAG	TIRSDAG	ONSDAG	TORSDAG	FREDAG	LØRDAG	SØNDAG
17 PLAST- OG BIOAVFALL	26	27	28	29	30	Offentlig høytidsdag 1	2
18 REST- OG BIOAVFALL	3	4	5	6	7	Frigjøringsdag 1945 8	9
19 PAPIR- OG BIOAVFALL	10	11	12	Kristi Himmelfartsdag 13 Ny hentedag 12. mai	14	15	16
20 REST- OG BIOAVFALL	Grunnlovsdag 17 Ny hentedag 19. mai	18	19	20	21	Pinseaften 22	1. Pinsedag 23
21 PLAST- OG BIOAVFALL	2. Pinsedag 24 Ny hentedag 26. mai	25	26	27	28	29	30
22 REST- OG BIOAVFALL	31						

HVOR BLIR DET AV?

Hva skjer med hageavfallet som vi leverer til miljøstasjonene?

Hageavfall komposteres og brukes som tildekking på fyllinga til RIR i Årø-dalen.

Har du spørsmål om henting av avfall eller kildesortering?

Kontakt RIR på tlf: 71 21 34 50

E-post: rir@rir.no eller send

SMS: RIR [melding] til 2242



"Still standing" av Bjarne Nygård, Molde Kameraklubb

JUNI 2010

UKE	MANDAG	TIRSDAG	ONSDAG	TORSDAG	FREDAG	LØRDAG	SØNDAG
22 REST- OG BIOAVFALL	30	1	2	3	4	5	6
23 PAPIR- OG BIOAVFALL	7	8	9	10	11	12	13
	* Uke 23 - Innsamling av farlig avfall: Molde og Eide						
24 REST- OG BIOAVFALL	14	15	16	17	18	19	20
	* Uke 24 - Innsamling av farlig avfall: Midsund, Aukra og Fræna						
25 PLAST- OG BIOAVFALL	Sommersol- verv 21	22	Sankthans 23	24	25	26	27
	* Uke 25 - Innsamling av farlig avfall: Nettet og Gjemnes						
26 REST- OG BIOAVFALL	28	29	30	1	2	3	4

HVOR BLIR DET AV?

Hva skjer med plasten som vi legger i blanke sekker og som hentes av RIR hjemme?

Plast fraktes med tog til Tyskland for å bli råstoff til nye plastprodukter og energi.

* Uke 23, 24 og 25
- Innsamling av farlig avfall.
Stoppesteder blir annonsert.

Har du spørsmål om henting av avfall eller kildesortering?

Kontakt RIR på tlf: 71 21 34 50

E-post: rir@rir.no eller send

SMS: RIR [melding] til 2242



"Kasserollerist" av Leif Erling Aasan, Molde Kameraklubb

JULI 2010

UKE	MANDAG	TIRSDAG	ONSDAG	TORSDAG	FREDAG	LØRDAG	SØNDAG
26 REST- OG BIOAVFALL	28	29	30	1	2	3	4
27 PAPIR- OG BIOAVFALL	5	6	7	8	9	10	11
28 REST- OG BIOAVFALL	12	13	14	15	16	17	18
29 PLAST- OG BIOAVFALL	19	20	21	22	23	24	25
30 REST- OG BIOAVFALL	26	27	28	Olsok 29	30	31	1

HVOR BLIR DET AV?

Hva skjer med avfallet vi legger i trilledunken for restavfall?

Restavfallet går til forbrenningsanlegg som utnytter energien i avfallet til produksjon av fjernvarme.

Har du spørsmål om henting av avfall eller kildesortering?

Kontakt RIR på tlf: 71 21 34 50

E-post: rir@rir.no eller send

SMS: RIR [melding] til 2242



"Fargekunst" av Marit Sporheim, Molde Kameraklubb

AUGUST 2010

UKE	MANDAG	TIRSDAG	ONSDAG	TORS DAG	FREDAG	LØRDAG	SØNDAG
30 REST- OG BIOAVFALL	26	27	28	29	30	31	1
31 PAPIR- OG BIOAVFALL	2	3	4	5	6	7	8
32 REST- OG BIOAVFALL	9	10	11	12	13	14	15
33 PLAST- OG BIOAVFALL	16	17	18	19	20	21	22
34 REST- OG BIOAVFALL	23	24	25	26	27	28	29
35 PAPIR- OG BIOAVFALL	30	31					

HVOR BLIR DET AV?

Hva skjer med vanlig trevirke som vi leverer på miljøstasjonene?

Trevirke kuttes opp og brukes til produksjon av strøm og varme.

Har du spørsmål om henting av avfall eller kildesortering?

Kontakt RIR på tlf: 71 21 34 50

E-post: rir@rir.no eller send

SMS: RIR [melding] til 2242



"Lerduer" av Per Stavnesli, Molde Kameraklubb

SEPTEMBER 2010

UKE	MANDAG	TIRSDAG	ONSDAG	TORSDAG	FREDAG	LØRDAG	SØNDAG
35 PAPIR- OG BIOAVFALL	30	31	1	2	3	4	5
36 REST- OG BIOAVFALL	6	7	8	9	10	11	12
37 PLAST- OG BIOAVFALL	13	14	15	16	17	18	19
38 REST- OG BIOAVFALL	20	21	Høstjevn- døgn 22	23	24	25	26
39 PAPIR- OG BIOAVFALL	27	28	29	30	1	2	3

HVOR BLIR DET AV?

Hva skjer med glassemballasje som vi leverer på returpunkter eller til miljøstasjonene?

Glassemballasje blir til isolasjonsmatter, byggeblokker og veifyllinger.

Har du spørsmål om henting av avfall eller kildesortering?

Kontakt RIR på tlf: 71 21 34 50

E-post: rir@rir.no eller send

SMS: RIR [melding] til 2242



"Talk to me" av Vladimir Kovalenko, Molde Kameraklubb

OKTOBER 2010

UKE	MANDAG	TIRSDAG	ONSDAG	TORSDAG	FREDAG	LØRDAG	SØNDAG
39 PAPIR- OG BIOAVFALL	27	28	29	30	1	2	3
40 REST- OG BIOAVFALL	4	5	6	7	8	9	10
41 PLAST- OG BIOAVFALL	11	12	13	Første vinterdag 14	15	16	17
42 REST- OG BIOAVFALL	18	19	20	21	22	FN-dagen 23	Bots- og bededag. Sommertid slutter 24
	* Uke 42 - Innsamling av farlig avfall: Molde og Eide						
43 PAPIR- OG BIOAVFALL	25	26	27	28	29	30	31
	* Uke 43 - Innsamling av farlig avfall: Midsund, Aukra og Fræna						

HVOR BLIR DET AV?

Hva skjer med metall-
emballasje som vi leverer
på returpunkter eller til
miljøstasjonene?

Metallemballasje
smeltes om og
gjenbrukes.

* Uke 42, 43 og 44
– Innsamling av farlig avfall.
Stoppsteder blir annonsert.

Har du spørsmål om henting
av avfall eller kildesortering?

Kontakt RIR på tlf: 71 21 34 50
E-post: rir@rir.no eller send
SMS: RIR [melding] til 2242



"Husløse vinduer på RIR" av Belinda Dragset, Molde Kameraklubb

NOVEMBER 2010

UKE	MANDAG	TIRSDAG	ONSDAG	TORSDAG	FREDAG	LØRDAG	SØNDAG
44 REST- OG BIOAVFALL	1 * Uke 44 - Innsamling av farlig avfall: Nettet og Gjemnes	2	3	4	5	6	Allehelgens- dag Farsdag 7
45 PLAST- OG BIOAVFALL	8	9	10	11	12	13	14
46 REST- OG BIOAVFALL	15	16	17	18	19	20	21
47 PAPIR- OG BIOAVFALL	22	23	24	25	26	27	1. søndag i advent 28
48 REST- OG BIOAVFALL	29	30	1	2	3	4	5

HVOR BLIR DET AV?

Hva skjer med farlig avfall som vi leverer til miljøstasjonene eller til innsamlingsbilen?

Farlig avfall sendes til behandling på godkjente anlegg. Flytende farlig avfall som malingsrester brukes som brensel i sementproduksjon.

* Uke 44
– Innsamling av farlig avfall i Nettet og Gjemnes.
Stoppesteder blir annonsert.

Har du spørsmål om henting av avfall eller kildesortering?

Kontakt RIR på tlf: 71 21 34 50
E-post: rir@rir.no eller send
SMS: RIR [melding] til 2242



"Botteis" av Liz Günther, Molde Kameraklubb

DESEMBER 2010

UKE	MANDAG	TIRSDAG	ONSDAG	TORSDAG	FREDAG	LØRDAG	SØNDAG
48 REST- OG BIOAVFALL	29	30	1	2	3	4	5
49 PLAST- OG BIOAVFALL	6	7	8	9	10	11	12
50 REST- OG BIOAVFALL	Luciadagen 13	14	15	16	17	18	19
51 PAPIR- OG BIOAVFALL	20	Vinter- solvern 21	22	23	Julaften 24 Ny hentedag 22. desember	1. juledag 25	2. juledag 26
52 REST- OG BIOAVFALL	27	28	29	30	Nyttårs- aften 31	1	2

HVOR BLIR DET AV?

Hva skjer med EE-avfall som vi leverer tilbake til forhandlerne eller til miljøstasjonene?

Elektrisk og elektronisk avfall blir demontert og sortert. De farlige stoffene tas ut og behandles forsvarlig. Øvrige materialer som plast og metall går til materialgjenvinning.

Har du spørsmål om henting av avfall eller kildesortering?

Kontakt RIR på tlf: 71 21 34 50

E-post: rir@rir.no eller send

SMS: RIR [melding] til 2242



"Spiral" av Liz Gunn, Molde Kameraklubb

ENDRET HENTEDAG

Helligdager blir det ikke hentet avfall. Abonnenter som har hentedag på bevegelige helligdager får derfor nye hentedager som vist under.

UKE	OPPRINNELIG HENTEDAG	NY HENTEDAG I 2010
1	1. januar (1. nyttårsdag)	LØRDAG 2. januar
13	1. april (Skjærtorsdag)	Mandag 29. mars
13	2. april (Langfredag)	Tirsdag 30. mars
14	5. april (2. Påskedag)	Onsdag 7. april
19	13. mai (Kristi himmelfart)	Onsdag 12. mai
20	17. mai	Onsdag 19. mai
21	24. mai (2. Pinsedag)	Onsdag 26. mai
51	24. desember (Julaften)	Onsdag 22. desember



**Sett alltid
avfallet ved
vegkanten før
klokka 07.00
hentedagen!**

**Lurer du på hva som er hentedagen der du bor?
Ta kontakt med RIR på telefon 71 21 34 50.**



"Standhaftig" av Bjarne Nygård, Molde Kameraklubb

TAKK TIL MOLDE KAMERAKLUBB

– som har bidratt med bilder til årets kalender.

Konkurranser

Bildevisning

Fotoprat

Kaffe og kake

Molde Kameraklubb er en aktiv forening for alle fotointeresserte. Vi holder månedlige klubbkvelder med konkurranser, bildevisning og foredrag, og vi arrangerer turer et par ganger i året.

Vi fokuserer mest på fotografiet og mindre på utstyret. Det er bildene som skal glede, inspirere og kanskje også gi oss ny lærdom?

Molde Kameraklubb ble stiftet i 1950 med det formål å fremme interessen for fotografering. Klubben er tilsluttet Norsk Selskap for Fotografi.

Velkommen på møte!

www.moldekameraklubb.no



Møt opp!

Kyllingstua, Romsdalsmuseet
Månedlige møter på tirsdager
Se våre nettsider for datoer

Ta gjerne med et bilde du vil vise!

Molde Kameraklubb
Org.nr.: 991 032 347
info@moldekameraklubb.no

RIRs MILJØSTASJONER

I alle kommunene i RIR-området er det betjente miljøstasjoner.
Her kan du levere det avfallet du ikke får hentet hjemme:



AUKRA

Rothaugen

Tlf: 71 17 38 94

Åpningstider:

Man: 09.00-19.00

Tirs: 08.00-15.00



EIDE

Svanpro

Tlf: 71 29 94 00

Åpningstider:

Man-fre: 09.00-15.00

Lørdag: 10.00-13.00

(8. mai - 21. august)



FRÆNA

J. Rødal EFTF AS

Tlf: 71 26 27 51

Åpningstider:

Man-fre: 09.00-16.00

Lørdag: 10.00-13.00



GJEMNES

Batnfjordsøra

Åpningstider:

Man: 15.00-19.00

Tirs-fre: 08.00-15.00



MIDSUND

AS Miljøtransport

Tlf: 71 27 91 50

Åpningstider:

Tors: 15.00-18.00



MOLDE

RIR Årødalen

Tlf: 71 21 34 50

Åpningstider:

Man: 08.00-19.00

Tirs-fre: 08.00-15.00



NESSET

Bersåshaugen

Tlf: 915 10 505

Åpningstider:

Tirs: 15.00-19.00



RIR, Årøsetervegen 56, 6422 Molde

Tlf: 71 21 34 50 • Fax: 71 21 34 60

E-post: rir@rir.no • www.rir.no

SMS: RIR<melding> til 2242



Denne kalenderen er trykket på miljøgodkjent papir.
Foto: Molde kameraklubb • Illustrasjoner og design: korreklame.no.
Trykk: EKH 2010